

ERGEBNISKARTE DER ZUSAMMENGEFASSTEN BERICHTE ZUM PROJEKT GEFÄHRDUNGSAB- SCHÄTZUNG UND HAND- LUNGSEMPFEHLUNGEN ZUR KAMPFMITTELPROB- LEMATIK

Agrius vom 10.12.2015

Anlage 5.2

VORHABEN

Bebauungsplan „Am alten Flugplatz“
Gemeinde Geldersheim

LANDKREIS

Schweinfurt

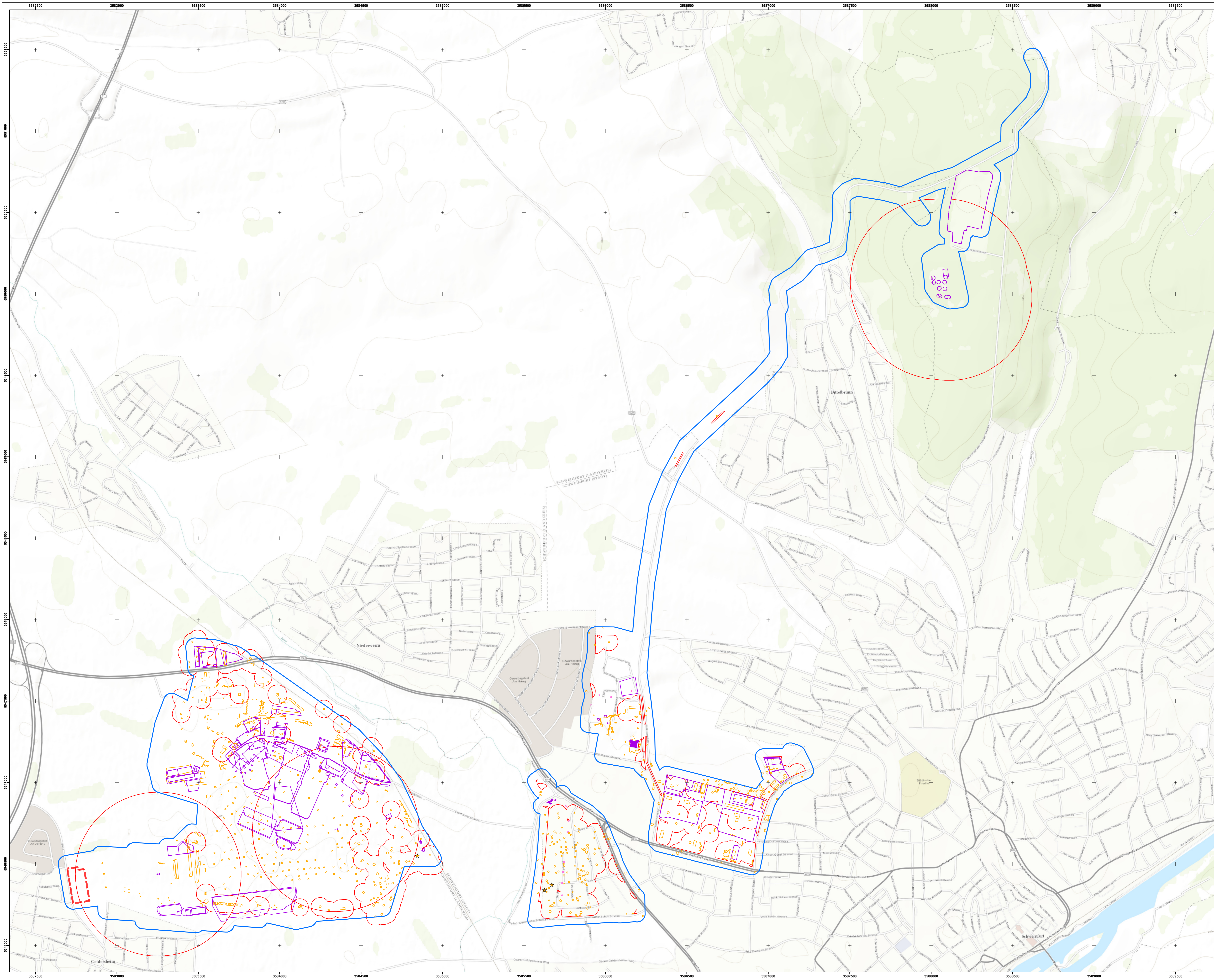

Legende

- Auswertungsgebiet
- Auswertung LBDB Carls**
- Kriegszeit (1942-1945)
- Nachkriegszeit (1951-2005)
- Sicherheitszone



Koordinatensystem: DHDN 3 Degree Gauss Zone 3
 Plangrundlage: ESRI World Topo Map

OFD Niedersachsen Watenlocherstr. 5 30159 Hannover				
Auftragnehmer	Dipl.-Biol. J. Agarius, Beratender Ingenieur GelbeW. 63, 30173 Hannover, Tel.: (0511) 2155651, agarius@ggih.de			
Projekt	Gefährdungsabschätzung und Handlungsempfehlungen zur Kampfmittelproblematik: 11 ehemalige US-Liegenschaften, Schweinfurt			
Titel	Ergebniskarte der zusammengefassten Berichte			Anlage 3
Datum	Plangröße	Bearbeiter	Projektnummer	Maßstab
10.02.2015	DIN A0	C. Andresen	14_27	1:7.500